

ORIGINAL DIN-A3

0	17/06/2021	VSR	CRM	CRM	I-DE	EVALUACION AMBIENTAL ESTRATEGICA	
EDICION	FECHA	DIBUJADO	PROYECTADO	COMPROBADO	VALIDADO	EDITADO PARA	

Nº EXPTE. IB: -

ESCALAS: 1/5.000

PLANO Nº: 2

HOJA: 1 de 1

TENDIDO DE DOS NUEVAS LÍNEAS DE MT. 20KV DESDE STR. MIRAFLORES (4135-T) AL CT. 162211051 REAL SAN ANTONIO - MIRAFLORES DE LA SIERRA y SOTO DEL REAL - (MADRID)

- EMPLAZAMIENTO -

Nº REF. HEMAG: 21/035.00341

EL AUTOR DEL PROYECTO: VÍCTOR ALONSO NAZO

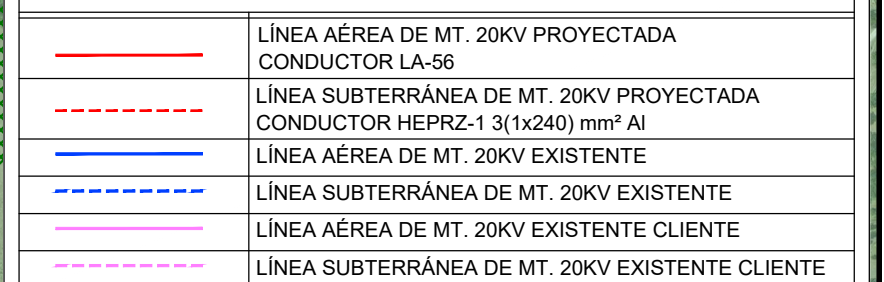

 **Grupo Hemag**
INGENIERIA - SERVICIOS - SALUD

Nº REF. HEMAG: 21/035.00341

EL AUTOR DEL PROYECTO:

AUTOR DEL DOCUMENTO:
LICENCIADO EN
CIENCIAS AMBIENTALES:
VICTOR ALONSO MAZO



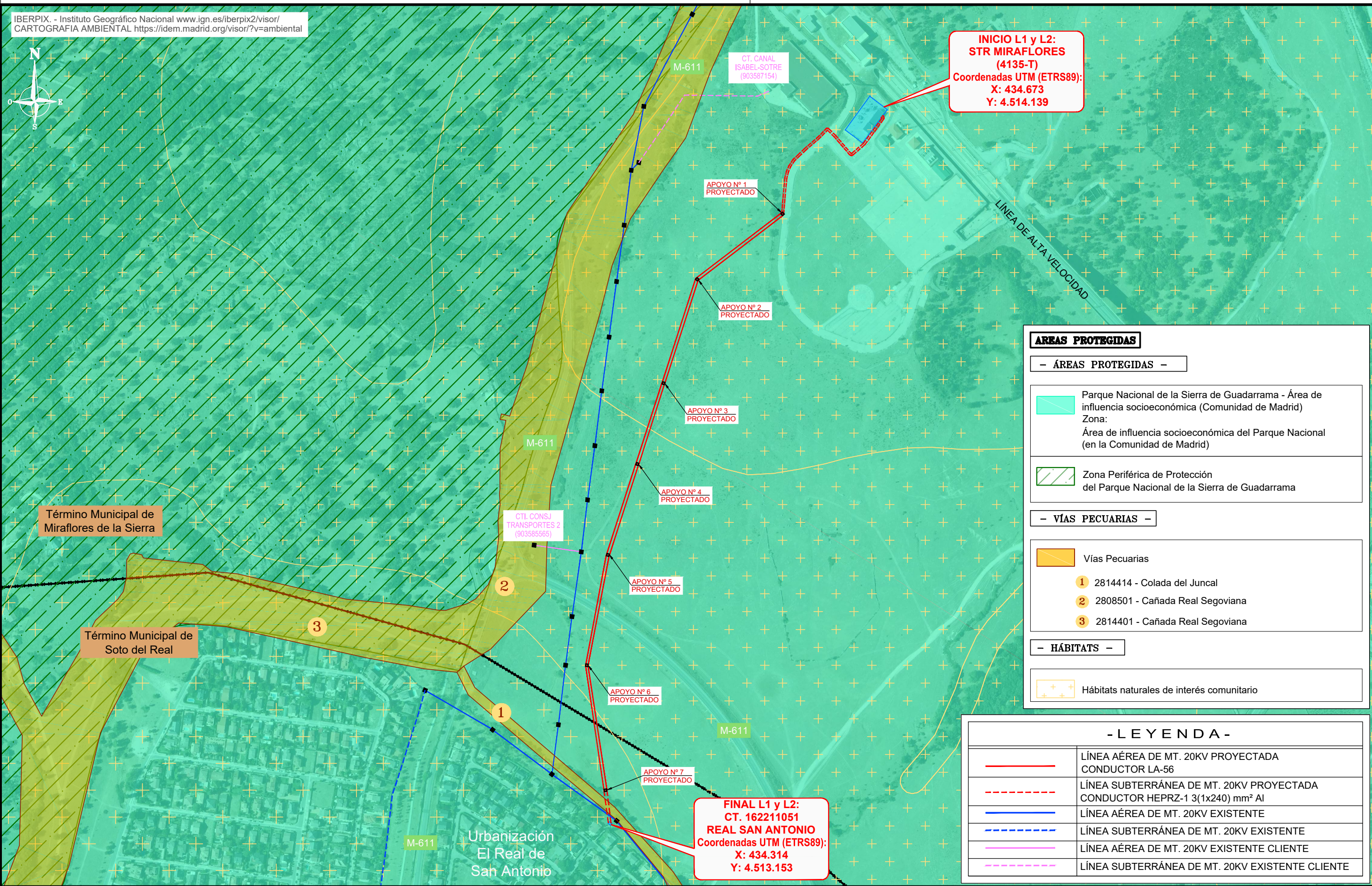

INICIO L1 y L2:
STR MIRAFLORES
(4135-T)
Coordenadas UTM (ETRS89):
X: 434.673
Y: 4.514.139

FINAL L1 y L2:
CT. 162211051
REAL SAN ANTONIO
Coordenadas UTM (ETRS89):
X: 434.314
Y: 4.513.153

ÁREAS PROTEGIDAS

- ÁREAS PROTEGIDAS -

- Parque Nacional de la Sierra de Guadarrama - Área de influencia socioeconómica (Comunidad de Madrid)
Zona:
Área de influencia socioeconómica del Parque Nacional (en la Comunidad de Madrid)
- Zona Periférica de Protección del Parque Nacional de la Sierra de Guadarrama

- VÍAS PECUARIAS -

- Vías Pecuarias
 - 1** 2814414 - Colada del Juncal
 - 2** 2808501 - Cañada Real Segoviana
 - 3** 2814401 - Cañada Real Segoviana

- HÁBITATS -

- Hábitats naturales de interés comunitario

- L E Y E N D A -

	LÍNEA AÉREA DE MT. 20KV PROYECTADA CONDUCTOR LA-56
	LÍNEA SUBTERRÁNEA DE MT. 20KV PROYECTADA CONDUCTOR HEPRZ-1 3(1x240) mm² Al
	LÍNEA AÉREA DE MT. 20KV EXISTENTE
	LÍNEA SUBTERRÁNEA DE MT. 20KV EXISTENTE
	LÍNEA AÉREA DE MT. 20KV EXISTENTE CLIENTE
	LÍNEA SUBTERRÁNEA DE MT. 20KV EXISTENTE CLIENTE

0	17/06/2021	VSR	CRM	CRM	I-DE	EVALUACION AMBIENTAL ESTRATEGICA	
EDICION	FECHA	DIBUJADO	PROYECTADO	COMPROBADO	VALIDADO	EDITADO PARA	

Nº EXPTE. IB.: -

ESCALAS: 1/5.000

PLANO Nº: 3

HOJA: 2 de 2

TENDIDO DE DOS NUEVAS LÍNEAS DE MT. 20KV DESDE STR. MIRAFLORES (4135-T) AL CT. 162211051 REAL SAN ANTONIO - MIRAFLORES DE LA SIERRA y SOTO DEL REAL - (MADRID)

- ÁREAS PROTEGIDAS -

Nº REF. HEMAG: 21/035.00341

EL AUTOR DEL PROYECTO:
AUTOR DEL DOCUMENTO:
LICENCIADO EN CIENCIAS AMBIENTALES:
VÍCTOR ALONSO NAZO

ORIGINAL DIN-A3